



REGULAMENTO DE CANDIDATURA E DE SELEÇÃO DOS PARTICIPANTES DO PROJETO INTEGRID (VALVERDE)

Índice

Capítulo I – Disposições Gerais

Capítulo II – Candidatura e Seleção dos Participantes

Capítulo III – Direitos e Deveres dos Participantes Seleccionados

Capítulo IV – Equipamentos Elétricos

Capítulo V – Disposições Finais

Regulamento

CAPÍTULO I DISPOSIÇÕES GERAIS

Artigo 1.º

Enquadramento

O presente Regulamento tem o seguinte enquadramento:

- a) O Projeto Europeu InteGrid, financiado pela Comissão Europeia, tem como objetivo desenvolver e demonstrar soluções inovadoras e competitivas no setor elétrico envolvendo, para esse efeito, cidadãos, comunidades e empresas servidos por redes de distribuição de energia elétrica;



Este projeto recebeu financiamento do programa de pesquisa e inovação Horizonte 2020 da União Europeia sob o contrato de subvenção No 731218.

AVISO LEGAL: A única responsabilidade pelo conteúdo publicado é dos autores. Não reflete necessariamente a opinião da Agência de Execução para a Inovação e as Redes (INEA) ou da Comissão Europeia (CE). A INEA e a CE não são responsáveis por qualquer uso que possa ser feito das informações aqui contidas.

Parceiros:





- b) Este Projeto visa aproximar os cidadãos e os agentes do setor elétrico, assim como expandir o papel do Operador de Rede de Distribuição ("ORD") focando-se na otimização do sistema e nos aspetos de sustentabilidade, ao mesmo tempo que pretende aumentar a segurança e qualidade do fornecimento de energia elétrica;
- c) O Projeto Europeu InteGrid é desenvolvido por um consórcio coordenado pela EDP Distribuição e constituído por 14 (catorze) parceiros de 8 (oito) países europeus, que se propõe desafiar as entidades do setor elétrico, do poder local e de centros de investigação, de modo a que sejam prosseguidos os seguintes objetivos:
 - i. Demonstrar como o ORD se encontra apto a conseguir a participação ativa dos diferentes *stakeholders* no mercado de energia elétrica, assim como a conseguir que desenvolvam e implementem novos modelos de negócio, fazendo uso de novos procedimentos de gestão de dados e de novas abordagens ao consumidor;
 - ii. Demonstrar soluções integradas que permitam ao ORD planear e operar a rede elétrica recorrendo a fontes renováveis de forma estável, segura e económica, utilizando a flexibilidade oferecida por determinadas tecnologias e pela interação com diferentes *stakeholders*.
- d) Com o Projeto Europeu InteGrid pretende-se tornar possível a realização de diagnósticos de integridade de ativos para manutenção preventiva, o planeamento da reparação de interrupções inesperadas com base em sensores e diagnósticos remotos e dados históricos, a gestão da energia (*Home Energy System Management*) e o envolvimento dos consumidores em programas de gestão da procura, considerando mecanismos de *feedback* contextualizados;



Este projeto recebeu financiamento do programa de pesquisa e inovação Horizonte 2020 da União Europeia sob o contrato de subvenção No 731218.

Parceiros:



distribuição



União de Freguesias
N.º 54 da Moura e N.º
54 de Guadalupe



- e) Para demonstração do Projeto Europeu InteGrid foram identificadas 4 (quatro) áreas geográficas, entre as quais a povoação de Valverde, em Évora, onde se procederá à seleção de 40 (quarenta) participantes através do concurso aprovado nos termos do presente Regulamento.

Artigo 2.º

Objeto

1. O presente Regulamento define as regras do processo de candidatura e de seleção de participantes do Projeto InteGrid no polo de Valverde, doravante abreviadamente designado por “Projeto InteGrid Valverde” ou apenas por “Projeto”.
2. O Projeto InteGrid Valverde é promovido pela EDP Distribuição e visa o cumprimento dos objetivos identificados no Artigo 1º pressupondo, para esse efeito, a instalação de um conjunto de equipamentos elétricos que serão atribuídos aos participantes selecionados no âmbito do concurso.
3. As candidaturas ao Projeto InteGrid Valverde visam a seleção e o preenchimento de 40 (quarenta) vagas, não se considerando para efeitos de elegibilidade ao presente Projeto os participantes no Projeto SENSIBLE.
4. Este Projeto irá decorrer no período de outubro de 2018 a dezembro de 2020.



Este projeto recebeu financiamento do programa de pesquisa e inovação Horizonte 2020 da União Europeia sob o contrato de subvenção No 731218.

AVISO LEGAL: A única responsabilidade pelo conteúdo publicado é dos autores. Não reflete necessariamente a opinião da Agência de Execução para a Inovação e as Redes (INEA) ou da Comissão Europeia (CE). A INEA e a CE não são responsáveis por qualquer uso que possa ser feito das informações aqui contidas.

Parceiros:



distribuição





Artigo 3.º

Âmbito de Aplicação

O presente Regulamento é aplicável a todas as pessoas singulares e coletivas que se candidatem ao Projeto supramencionado, nos termos previstos nos artigos que se seguem.

Artigo 4.º

Entidades Parceiras

Em colaboração com a EDP Distribuição estarão envolvidas no Projeto as seguintes entidades:

1. INESC TEC – Instituto de Engenharia de Sistemas e Computadores, Tecnologia e Ciência
2. Águas do Tejo Atlântico – Grupo Águas de Portugal
3. GE Grid Solutions Ltd.
4. KTH – Royal Institute of Technology
5. CyberGRID GmbH & Co. KG
6. SAP SE
7. NEW R&D – Centre for New Energy Technologies, S.A.
8. STATEN I MOBILEN
9. ELLEVIO
10. Universidad Pontificia Comillas ICAI-ICADEDNV-GL
11. AIT – Austrian Institute of Technology
12. ELEKTRO Ljubljana
13. DNV GL Netherlands B.V.



Este projeto recebeu financiamento do programa de pesquisa e inovação Horizonte 2020 da União Europeia sob o contrato de subvenção No 731218.

AVISO LEGAL: A única responsabilidade pelo conteúdo publicado é dos autores. Não reflete necessariamente a opinião da Agência de Execução para a Inovação e as Redes (INEA) ou da Comissão Europeia (CE). A INEA e a CE não são responsáveis por qualquer uso que possa ser feito das informações aqui contidas.

Parceiros:



distribuição





CAPÍTULO II

CANDIDATURA E SELEÇÃO DOS PARTICIPANTES

Artigo 5.º

Candidatos

1. Podem candidatar-se ao Projeto todas as pessoas singulares ou coletivas que sejam titulares de um contrato de fornecimento de energia elétrica de instalações de consumo localizadas nas zonas e moradas selecionadas para a ativação do demonstrador do projeto, conforme o mapa que integra o **ANEXO I** do presente Regulamento.
2. Não serão consideradas as candidaturas que digam respeito a instalações elétricas que não estejam localizadas numa das moradas referidas no ANEXO I.
3. Não serão igualmente admitidas as candidaturas apresentadas por colaboradores da EDP Distribuição ou de qualquer uma das Entidades Parceiras referidas no artigo 4.º.
4. Não serão ainda permitidas as candidaturas de todos aqueles que se encontrem objetivamente em condições de beneficiarem ilegítimamente de informação privilegiada e não pública relacionada com o Projeto e que, em virtude dessa informação, sejam colocados em situação de vantagem perante os demais candidatos.
5. É indispensável que os candidatos possuam equipamentos – *smartphone* ou *tablet* - com capacidade para executar aplicações Android e/ou iOS, não sendo admitidas as candidaturas em que não se encontre preenchido este requisito, uma vez que o



Este projeto recebeu financiamento do programa de pesquisa e inovação Horizonte 2020 da União Europeia sob o contrato de subvenção No 731218.

AVISO LEGAL: A única responsabilidade pelo conteúdo publicado é dos autores. Não reflete necessariamente a opinião da Agência de Execução para a Inovação e as Redes (INEA) ou da Comissão Europeia (CE). A INEA e a CE não são responsáveis por qualquer uso que possa ser feito das informações aqui contidas.

Parceiros:



distribuição



União de Freguesias
N.º 51 da Moura e N.º
51.º de Guadalupe



Projeto InteGrid Valverde pressupõe a utilização de uma aplicação que permita o acompanhamento remoto dos consumos de energia elétrica, o comando e programação de aparelhos instalados, bem como a receção de informação associada às necessidades de gestão da rede elétrica local.

Artigo 6.º

Processo de Candidatura

1. As candidaturas devem ser apresentadas e submetidas por meio do preenchimento completo do Formulário de Candidatura ao Projeto InteGrid Valverde, acessível através da seguinte ligação: <https://goo.gl/forms/fLBSatAu0clhp22J3>
2. No caso do mesmo candidato submeter várias candidaturas, só será considerada como válida a última candidatura submetida.
3. A inscrição no Projeto InteGrid Valverde implica a indicação do nome, morada, endereço eletrónico e número de telefone do candidato, sendo estes últimos essenciais para efeitos de processo de seleção e divulgação dos participantes no projeto.
4. No que diz respeito às características da instalação elétrica é necessário que os candidatos indiquem a potência contratada e o valor total do consumo anual de 2017, informação que poderá ser obtida junto da EDP Distribuição através da linha 808 100 100 (custo chamada local – dias úteis das 8h-22h).



Este projeto recebeu financiamento do programa de pesquisa e inovação Horizonte 2020 da União Europeia sob o contrato de subvenção No 731218.

AVISO LEGAL: A única responsabilidade pelo conteúdo publicado é dos autores. Não reflete necessariamente a opinião da Agência de Execução para a Inovação e as Redes (INEA) ou da Comissão Europeia (CE). A INEA e a CE não são responsáveis por qualquer uso que possa ser feito das informações aqui contidas.

Parceiros:



distribuição



União de Freguesias
N.º 54 da Moura e N.º
54 de Guadalupe



5. No momento do preenchimento e submissão do formulário de candidatura é ainda necessário que os candidatos submetam os dados solicitados nos campos assinalados para o efeito, representando os mesmos um critério de seleção dos participantes no Projeto, nos termos do artigo seguinte.
6. O período de apresentação de candidaturas decorrerá entre os dias 12-10-2018 e 30-11-2018, até às 23h59, findo o qual já não será possível submeter o formulário previsto no n.º 1 do presente artigo.

Artigo 7.º

Processo de Seleção

1. Para efeitos de seleção serão consideradas as características do local de consumo e o tipo de equipamento de cada candidato, sendo que esta avaliação será feita de acordo com o registo eletrónico atribuído a cada candidatura no momento da sua submissão .
2. A avaliação referida no número anterior apenas será realizada às candidaturas que forem consideradas válidas e que cumpram os critérios enunciados no presente Regulamento.



Este projeto recebeu financiamento do programa de pesquisa e inovação Horizonte 2020 da União Europeia sob o contrato de subvenção No 731218.

AVISO LEGAL: A única responsabilidade pelo conteúdo publicado é dos autores. Não reflete necessariamente a opinião da Agência de Execução para a Inovação e as Redes (INEA) ou da Comissão Europeia (CE). A INEA e a CE não são responsáveis por qualquer uso que possa ser feito das informações aqui contidas.

Parceiros:



distribuição





3. Os pacotes de equipamentos a atribuir no âmbito do Projeto InteGrid Valverde estão apresentados na seguinte tabela:

Pacotes	Equipamentos	Nº de Pacotes a serem atribuídos
Pacote 1	HEMS (Sistemas de gestão de energia) Termoacumulador Máquina de Lavar a Roupa inteligente	4
Pacote 2	HEMS (Sistemas de gestão de energia) Máquina de Lavar a Roupa inteligente	5
Pacote 3	HEMS (Sistemas de gestão de energia) Painel Fotovoltaico Máquina de Lavar a Roupa inteligente	4
Pacote 4	HEMS (Sistemas de gestão de energia) Painel Fotovoltaico	3
Pacote 5	HEMS (Sistema de gestão de energia) Painel Fotovoltaico Máquina de Lavar a Roupa inteligente Bateria	4
Pacote 6	HEMS (Sistemas de gestão de energia)	20

Tabela 1 Pacotes a atribuir no âmbito do Projeto InteGrid Valverde.

4. Para efeitos de atribuição dos pacotes de equipamentos referidos na tabela, serão considerados os seguintes critérios:



Este projeto recebeu financiamento do programa de pesquisa e inovação Horizonte 2020 da União Europeia sob o contrato de subvenção No 731218.

Parceiros:





Pacote 1

1. Ser proprietário de um veículo elétrico ou híbrido plug-in
2. Pré-existência, no local de consumo, de equipamentos de consumo flexível (sistema de climatização, máquina de secar...)
3. Valores do consumo de energia elétrica anual

Pacote 2

1. Ser proprietário de um veículo elétrico ou híbrido plug-in
2. Pré-existência, no local de consumo, de equipamentos de consumo flexível (sistema de climatização, máquina de secar...)
3. Valores do consumo de energia elétrica anual

Pacote 3

1. Ser titular de um ponto de entrega associado a uma Moradia Unifamiliar
2. Orientação solar da moradia
3. Ser proprietário de um veículo elétrico ou híbrido plug-in
4. Pré-existência, no local de consumo, de equipamentos de consumo flexível (sistema de climatização, máquina de secar...)
5. Valores do consumo de energia elétrica anual

Pacote 4

1. Ser titular de um ponto de entrega associado a uma Moradia Unifamiliar
2. Orientação solar da moradia
3. Ser proprietário de um veículo elétrico ou híbrido plug-in
4. Pré-existência, no local de consumo, de equipamentos de consumo flexível (sistema de climatização, máquina de secar...)



Este projeto recebeu financiamento do programa de pesquisa e inovação Horizonte 2020 da União Europeia sob o contrato de subvenção No 731218.

Parceiros:



distribuição





5. Valores do consumo de energia elétrica anual

Pacote 5

1. Ser titular de um ponto de entrega associado a uma Moradia Unifamiliar
2. Orientação solar da moradia
3. Ser proprietário de um veículo elétrico ou híbrido plug-in
4. Pré-existência, no local de consumo, de equipamentos de consumo flexível (sistema de climatização, máquina de secar...)
5. Valores do consumo de energia elétrica anual

Pacote 6

1. Pré-existência, no local de consumo, de equipamentos de consumo flexível (sistema de climatização, máquina de secar...)
 2. Valores de consumo de energia elétrica anual
5. Aos candidatos que cumpram os requisitos de mais do que um pacote apenas lhe será atribuído um único, que corresponderá ao de maior mérito (maior valor).

Artigo 8.º

Divulgação de resultados

1. Após a análise das candidaturas e findo o processo de seleção, a lista dos nomes dos Participantes do Projeto e os pacotes de equipamentos a serem atribuídos a cada local de consumo serão divulgados no site <http://www.locallife.pt/>, no dia 31-01-2019.



Este projeto recebeu financiamento do programa de pesquisa e inovação Horizonte 2020 da União Europeia sob o contrato de subvenção No 731218.

AVISO LEGAL: A única responsabilidade pelo conteúdo publicado é dos autores. Não reflete necessariamente a opinião da Agência de Execução para a Inovação e as Redes (INEA) ou da Comissão Europeia (CE). A INEA e a CE não são responsáveis por qualquer uso que possa ser feito das informações aqui contidas.

Parceiros:





Artigo 9.º

Rejeição de inscrição

A EDP Distribuição, enquanto entidade coordenadora do Projeto InteGrid Valverde, reserva-se o direito de rejeitar qualquer candidatura que não cumpra os requisitos e as obrigações previstas no presente Regulamento.

CAPÍTULO III

DIREITOS E DEVERES DOS PARTICIPANTES SELECIONADOS

Artigo 10.º

Deveres dos Participantes Seleccionados

1. São deveres dos Participantes que forem seleccionados para o Projeto InteGrid Valverde:
 - a) Instalar a aplicação do Projeto no seu *smartphone*, mantê-la e utilizá-la pelo período de duração do mesmo, comprovado por sistema;
 - b) Autorizar a instalação do(s) equipamento(s) elétrico(s) que lhes forem atribuído(s), disponibilizando-se para receber a equipa técnica, devidamente identificada como estando ao serviço da EDP Distribuição, em data (dia e hora) previamente acordada pelas partes;
 - c) Permitir que os técnicos visitem a instalação sempre que lhes for solicitado, exclusivamente por motivos técnicos e com visitas previamente acordadas entre as partes;



Este projeto recebeu financiamento do programa de pesquisa e inovação Horizonte 2020 da União Europeia sob o contrato de subvenção No 731218.

AVISO LEGAL: A única responsabilidade pelo conteúdo publicado é dos autores. Não reflete necessariamente a opinião da Agência de Execução para a Inovação e as Redes (INEA) ou da Comissão Europeia (CE). A INEA e a CE não são responsáveis por qualquer uso que possa ser feito das informações aqui contidas.

Parceiros:





- d) Utilizar o(s) equipamento(s) elétrico(s) que lhes foi/forem atribuído(s), bem como a aplicação instalada no *smartphone* para controlo remoto de equipamentos e acompanhamento dos consumos de energia elétrica, até ao final do projeto;
 - e) Informar a EDP Distribuição, através da linha 808 100 100 (custo chamada local – dias úteis das 8h-22h), sobre ocorrências ou mau funcionamento de qualquer equipamento que lhes tenha sido atribuído.
2. Em caso de incumprimento de qualquer uma destas obrigações por parte dos Participantes, a EDP Distribuição reserva-se o direito de fazer cessar a participação daqueles no projeto, mediante comunicação escrita desse facto, e de proceder à recolha dos equipamentos instalados nos locais de consumo associados com efeitos imediatos.

Artigo 11.º

Direitos dos Participantes

São direitos dos Participantes:

- a) Solicitar esclarecimentos sobre o funcionamento do equipamento elétrico no momento da instalação do mesmo;
- b) Solicitar esclarecimentos sobre ocorrências irregulares ou mau funcionamento do equipamento;



Este projeto recebeu financiamento do programa de pesquisa e inovação Horizonte 2020 da União Europeia sob o contrato de subvenção No 731218.

AVISO LEGAL: A única responsabilidade pelo conteúdo publicado é dos autores. Não reflete necessariamente a opinião da Agência de Execução para a Inovação e as Redes (INEA) ou da Comissão Europeia (CE). A INEA e a CE não são responsáveis por qualquer uso que possa ser feito das informações aqui contidas.

Parceiros:





- c) Desistir da participação no Projeto estando, no entanto, sujeito à recolha do(s) equipamento(s) elétrico(s) instalado(s). Os casos de desistência serão avaliados individualmente pela equipa do Projeto;
- d) Reportar as informações mencionadas nas alíneas anteriores através da linha de atendimento EDP Distribuição 808 100 100 (custo chamada local – dias úteis das 8h-22h).

CAPÍTULO IV

EQUIPAMENTOS ELÉTRICOS

Artigo 12.º

Encargos com a instalação e manutenção

1. Todos os encargos relativos à instalação e manutenção dos equipamentos ficarão a cargo do Projeto InteGrid, durante o período de vigência do mesmo.
2. Não serão da responsabilidade do Projeto InteGrid os encargos de manutenção que resultem da utilização pouco prudente e abusiva dos equipamentos por parte do Participante.

Artigo 13.º

Propriedade dos equipamentos

1. Os equipamentos instalados manter-se-ão na propriedade da EDP Distribuição durante o período de vigência do Projeto InteGrid.



Este projeto recebeu financiamento do programa de pesquisa e inovação Horizonte 2020 da União Europeia sob o contrato de subvenção No 731218.

AVISO LEGAL: A única responsabilidade pelo conteúdo publicado é dos autores. Não reflete necessariamente a opinião da Agência de Execução para a Inovação e as Redes (INEA) ou da Comissão Europeia (CE). A INEA e a CE não são responsáveis por qualquer uso que possa ser feito das informações aqui contidas.

Parceiros:



distribuição



União de Freguesias
N.º 51 da Moura e N.º
51.º de Guadalupe



Artigo 14.º

Responsabilidade na utilização dos equipamentos

1. Todos os equipamentos fornecidos são de elevada qualidade e respeitam as mais restritas normas de segurança, estando abrangidos pela garantia das marcas fornecedoras.
2. O participante e utilizador dos equipamentos atribuídos deverá efetuar uma utilização prudente e não fraudulenta dos mesmos, sob pena de incorrer em responsabilidade pelos danos provocados.
3. Durante a vigência do Projeto, os participantes serão obrigados a manter e utilizar os equipamentos na sua habitação no estado em que foram instalados. Se for necessário proceder a alguma alteração (obras, mudança de habitação, ou outras), a EDP Distribuição deverá ser informada de forma a poder fazer o acompanhamento que entender relevante.
4. O dano ou furto dos equipamentos atribuídos implicará, sempre, a abertura de um processo de inquérito, para apuramentos das devidas responsabilidades.

Artigo 15.º

Danos causados a pessoas e bens

Não poderá ser atribuída à EDP Distribuição qualquer responsabilidade por danos causados a pessoas e/ou bens, que resultem da incorreta utilização dos equipamentos instalados.



Este projeto recebeu financiamento do programa de pesquisa e inovação Horizonte 2020 da União Europeia sob o contrato de subvenção No 731218.

Parceiros:





CAPÍTULO V

DISPOSIÇÕES FINAIS

Artigo 16.º

Tratamento de dados

1. No âmbito da candidatura e da participação no Projeto InteGrid Valverde serão recolhidos e tratados dados pessoais e dados de natureza técnica dos candidatos e dos participantes do Projeto, podendo os mesmos constituir informação comercialmente sensível.
2. O tratamento dos dados pessoais recolhidos será realizado em cumprimento do disposto na Lei n.º 67/98, de 26 de outubro – Lei de Proteção de Dados Pessoais – ou noutra que a venha substituir, bem como no Regulamento (UE) 2016/679 do Parlamento Europeu e do Conselho de 27 de abril de 2016 – Regulamento Geral sobre a Proteção de Dados.
3. Nos termos da Lei e do Regulamento referidos no número anterior, constituem dados pessoais qualquer informação, de qualquer natureza e independentemente do respetivo suporte, relativa a uma pessoa singular identificada ou identificável; é considerada identificável a pessoa que possa ser identificada direta ou indiretamente, designadamente por referência a um número de identificação, dados de localização, identificadores por via eletrónica ou a um ou mais elementos específicos da sua identidade física, fisiológica, genética, mental, económica, cultural ou social dessa pessoa singular.



Este projeto recebeu financiamento do programa de pesquisa e inovação Horizonte 2020 da União Europeia sob o contrato de subvenção No 731218.

AVISO LEGAL: A única responsabilidade pelo conteúdo publicado é dos autores. Não reflete necessariamente a opinião da Agência de Execução para a Inovação e as Redes (INEA) ou da Comissão Europeia (CE). A INEA e a CE não são responsáveis por qualquer uso que possa ser feito das informações aqui contidas.

Parceiros:



distribuição





4. No âmbito do Projeto, são exemplos de dados pessoais os que constam Formulário de Candidatura ao Projeto InteGrid Valverde, designadamente, nome, morada, endereço eletrónico, número de telefone e dados de consumo.
5. Constitui informação comercialmente sensível a informação a que se referem os números 2 a 4 do art.º 59º do Regulamento das Relações Comerciais do Setor elétrico ("RRC"), na redação que lhe foi conferida pelo Regulamento n.º 632/2017.
6. A EDP Distribuição e o INESC-TEC serão os responsáveis pelo tratamento dos dados recolhidos, tanto para efeitos da Candidatura ao Projeto como para efeitos da Participação no Projeto, e irão tratar os dados com fundamento no consentimento livre, expresso, esclarecido, explícito e inequívoco que recolherá diretamente junto dos respetivos titulares.
7. Os dados de todos os candidatos serão processados automaticamente e conservados apenas no período de 12-10-18 a 31-12-19, para efeitos de comprovação dos resultados das candidaturas ao Projeto, bem como para precaver disputas durante esse período.
8. Os dados de todos os participantes serão processados automaticamente e conservados para fins estatísticos e de divulgação do Projeto, no máximo, até dia 6 de janeiro de 2025, sendo que após esta data serão eliminados.
9. Os titulares dos dados poderão, em qualquer momento e de forma gratuita, exercer os seus direitos de acesso, retificação, oposição, atualização, eliminação, limitação



Este projeto recebeu financiamento do programa de pesquisa e inovação Horizonte 2020 da União Europeia sob o contrato de subvenção No 731218.

AVISO LEGAL: A única responsabilidade pelo conteúdo publicado é dos autores. Não reflete necessariamente a opinião da Agência de Execução para a Inovação e as Redes (INEA) ou da Comissão Europeia (CE). A INEA e a CE não são responsáveis por qualquer uso que possa ser feito das informações aqui contidas.

Parceiros:



distribuição



União de Freguesias
N.º 51 da Moura e N.º
51.º de Guadalupe



e portabilidade dos seus dados, nos termos forem informados aos titulares na declaração de consentimento para o tratamento de dados.

10. Os titulares terão ainda o direito de revogar, a todo o momento, o consentimento para a disponibilização de dados no Projeto, por via do procedimento que for informado no momento de recolha do consentimento, implicando, no entanto a impossibilidade de participação no projeto.
11. Caso os titulares dos dados considerem que a EDP Distribuição violou os direitos de que o mesmo dispõe, terão, a todo o tempo, nos termos da legislação de proteção de dados, o direito de reclamar a uma autoridade de controlo, nomeadamente a Comissão Nacional de Proteção de Dados.

Artigo 17.º

Publicação e entrada em vigor

O presente Regulamento está disponível no site www.locallife.pt.

Artigo 18.º

Alterações regulamentares

A organização do Projeto reserva-se o direito de, em qualquer altura, introduzir alterações e aditamentos ao presente Regulamento, sem obrigação de prévia comunicação.



Este projeto recebeu financiamento do programa de pesquisa e inovação Horizonte 2020 da União Europeia sob o contrato de subvenção No 731218.

AVISO LEGAL: A única responsabilidade pelo conteúdo publicado é dos autores. Não reflete necessariamente a opinião da Agência de Execução para a Inovação e as Redes (INEA) ou da Comissão Europeia (CE). A INEA e a CE não são responsáveis por qualquer uso que possa ser feito das informações aqui contidas.

Parceiros:



distribuição



União de Freguesias
N.º 54 da Lourdes e N.º
54 de Guadalupe



Artigo 19.º

Aceitação dos termos e condições

A candidatura ao Projeto implica o conhecimento e aceitação, integral e sem reservas, dos termos e condições previstos no presente Regulamento.

Artigo 20.º

Contencioso/Resolução de conflitos

Todos os casos omissos no presente regulamento, bem como respetivas alterações, serão apreciados e decididos pelo consórcio do Projeto InteGrid, sem direito a recurso das decisões tomadas.



Este projeto recebeu financiamento do programa de pesquisa e inovação Horizonte 2020 da União Europeia sob o contrato de subvenção No 731218.

AVISO LEGAL: A única responsabilidade pelo conteúdo publicado é dos autores. Não reflete necessariamente a opinião da Agência de Execução para a Inovação e as Redes (INEA) ou da Comissão Europeia (CE). A INEA e a CE não são responsáveis por qualquer uso que possa ser feito das informações aqui contidas.

Parceiros:



distribuição





Anexo I

Mapa global das zonas escolhidas para o demonstrador de Valverde

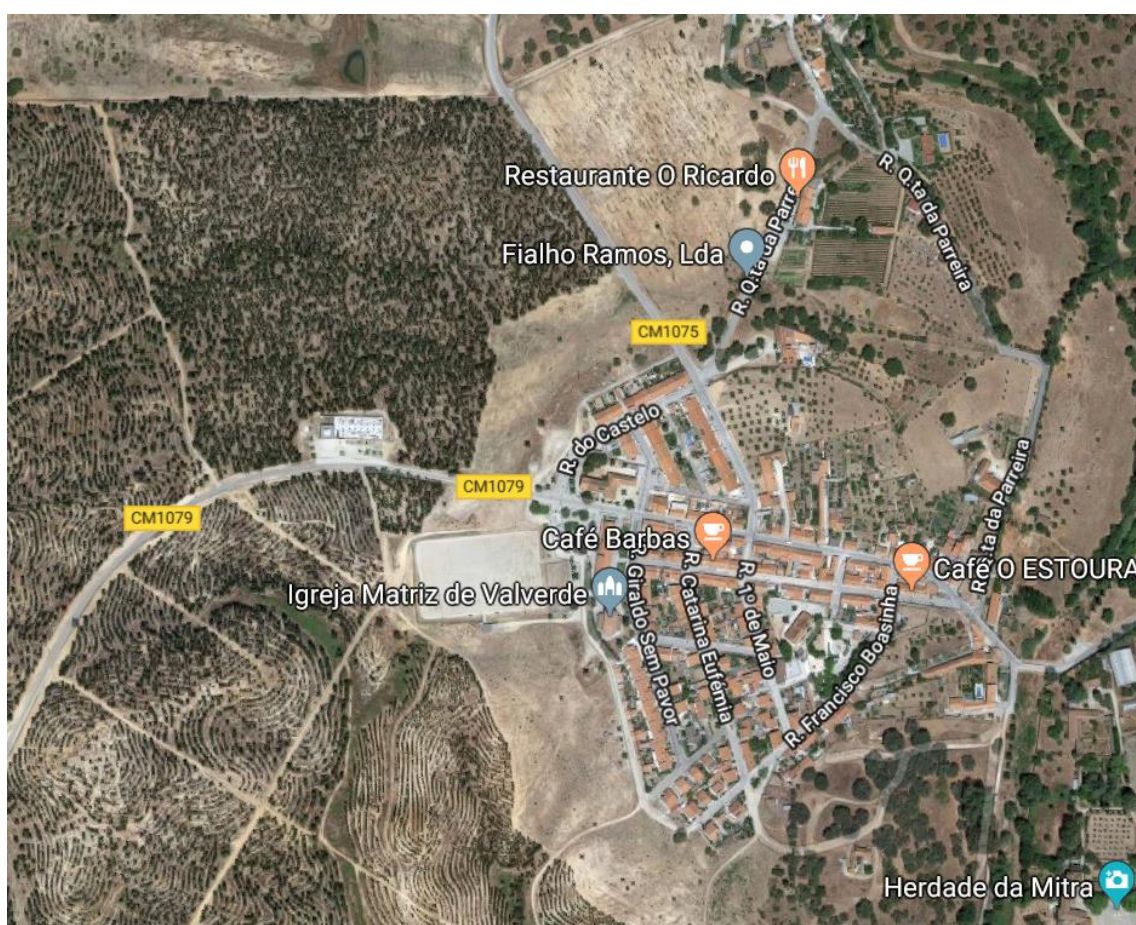

Este projeto recebeu financiamento do programa de pesquisa e inovação Horizonte 2020 da União Europeia sob o contrato de subvenção No 731218.

AVISO LEGAL: A única responsabilidade pelo conteúdo publicado é dos autores. Não reflete necessariamente a opinião da Agência de Execução para a Inovação e as Redes (INEA) ou da Comissão Europeia (CE). A INEA e a CE não são responsáveis por qualquer uso que possa ser feito das informações aqui contidas.

Parceiros:





Lista de moradas elegíveis para candidaturas, por Local/Rua

LOCAL	RUA
Valverde	Beco Ana Luísa
Valverde	Beco do Fialho
Valverde	Beco do Lima
Valverde	Largo Alexandre Joaquim Eduardo
Valverde	Quinta da Courela
Valverde	Quinta da Deserta
Valverde	Quinta Moinho das Almas
Valverde	Quinta da Ponte
Valverde	Rua 1º de Maio
Valverde	Rua 25 de Abril
Valverde	Rua da Alegria
Valverde	Rua do Castelo
Valverde	Rua Catarina Eufémia
Valverde	Rua do Depósito
Valverde	Rua Francisco Boazinha
Valverde	Rua General Humberto Delgado
Valverde	Rua Geraldo Sem Pavor
Valverde	Rua dos Mestres
Valverde	Rua Moínho do Pinheiro
Valverde	Rua Pedonal à Escola
Valverde	Rua Quinta da Parreira
Valverde	Sítio ETAR
Valverde	Sítio Foro Cheira



Este projeto recebeu financiamento do programa de pesquisa e inovação Horizonte 2020 da União Europeia sob o contrato de subvenção No 731218.

AVISO LEGAL: A única responsabilidade pelo conteúdo publicado é dos autores. Não reflete necessariamente a opinião da Agência de Execução para a Inovação e as Redes (INEA) ou da Comissão Europeia (CE). A INEA e a CE não são responsáveis por qualquer uso que possa ser feito das informações aqui contidas.

Parceiros:



distribuição



União de Freguesias
Nº 54 da Oura e Nº
54 de Guadalupe



Valverde	Sítio Foro do Chocalho
----------	------------------------

Anexo II

Hiperligação que dá acesso ao Formulário de Candidatura ao Projeto InteGrid

Valverde: <https://goo.gl/forms/fLBSatAu0clhp22J3>



Este projeto recebeu financiamento do programa de pesquisa e inovação Horizonte 2020 da União Europeia sob o contrato de subvenção No 731218.

AVISO LEGAL: A única responsabilidade pelo conteúdo publicado é dos autores. Não reflete necessariamente a opinião da Agência de Execução para a Inovação e as Redes (INEA) ou da Comissão Europeia (CE). A INEA e a CE não são responsáveis por qualquer uso que possa ser feito das informações aqui contidas.

Parceiros:



distribuição

